

COMPANY PROFILE



W www.magevw.com | **T** 070.7796.1556 | **F** 02.322.6209 | **E** kara1556@gmail.com

COPYRIGHT 2015. MAGE CO., LTD. ALL RIGHTS RESERVED

:Contents



01

INTRODUCTION

PROFILE
PHILOSOPHY
BUSINESS AREA
PROCESS
KEYWORD



02

PROJECTS



03

PORTFOLIO

3D ANIMATION
CHANNEL ID
PROMOTION
BROADCAST
SIMULATION



04

CONTACT INFO

:Introduction | PROFILE



OWNER
LEE TAEHO



ESTABLISHMENT
2013.01.14



WEBSITE
www.magevw.com



ADDRESS
F2,730-9,Yeoksamdong,
Gangnamgu,Seoul,Korea



TEL.
070.7796.1556



MOBILE
010.3977.1556



FAX
02.322.6209



EMAIL
kara1556
@gmail.com



“We always express through the latest idea.”

MAGE는 항상 새로운 생각을 통해 표현하는 크리에이티브 그룹입니다.
창작을 사랑하는 사람들이 모여, 새롭고 다양한 아이디어를 교류하는 MAGE는 메이지만의 차별화된 브랜드로
고객과 화합하여 감성 중심의 콘텐츠를 만들어내고 있습니다.

:Introduction | BUSINESS AREA

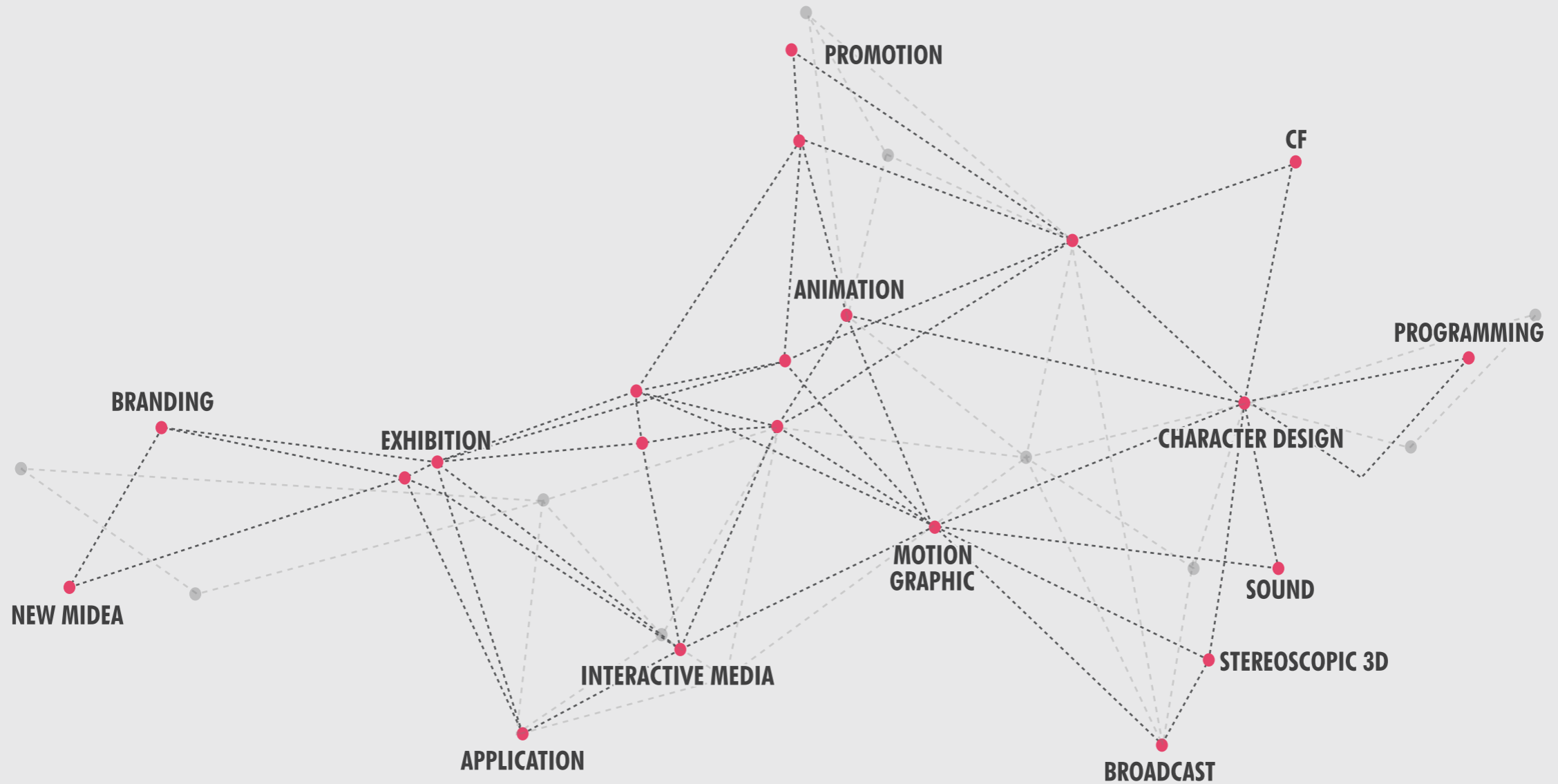

MAGE는 영상 분야부터 인터랙티브 미디어, 사운드, 프로그래밍 콘텐츠 등 **다양한 통합 미디어 콘텐츠**를 만들어내고 있습니다.



COUNTINUOUS RELATIONSHIP
BETWEEN
CLIENT & MAGE

MAGE는 클라이언트와의 **지속적인 커뮤니케이션**을 통해 작업을 진행해나갑니다.
높은 퀄리티의 작품을 위한 끊임없는 대화 과정 덕분에 MAGE는 많은 클라이언트들과 **지속적인 관계**를 유지하고 있습니다.

:Introduction | PROCESS

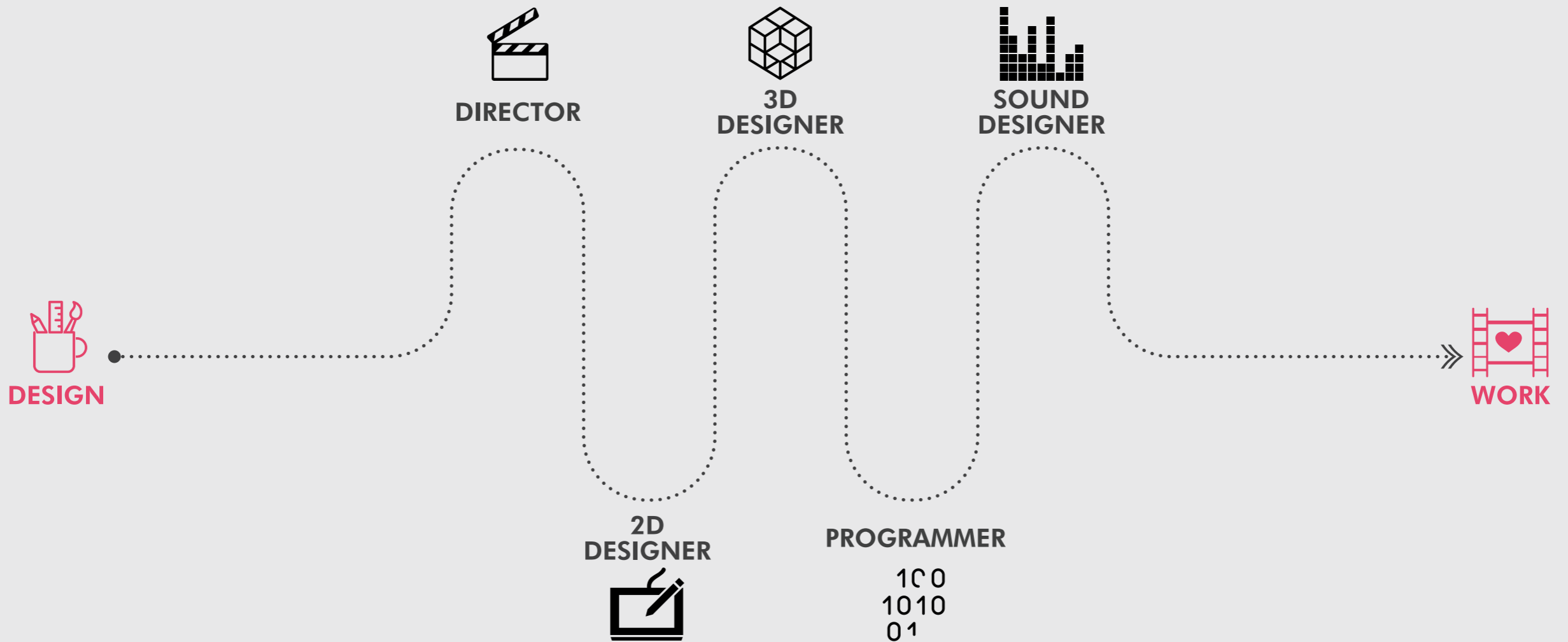

MAGE는 **디자인**을 기초로 하여 작업을 진행해나갑니다. 좋은 디자인은 좋은 작업의 기본입니다.
또한 디렉터, 디자이너, 프로그래머 등 **각 분야의 전문가들**이 협력하여 일을 진행시키기 때문에 좋은 결과물을 만들어낼 수 있습니다.

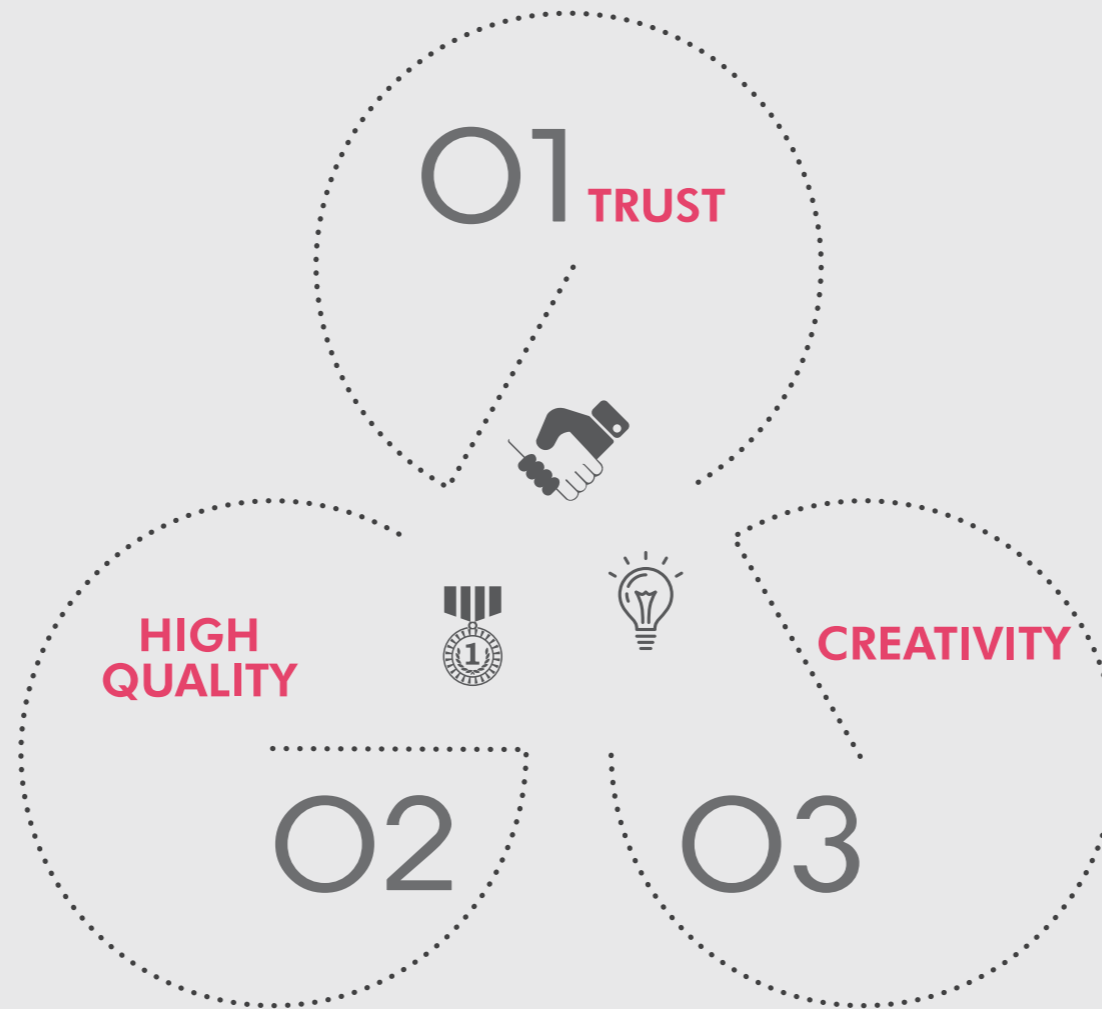

‘Trust, High Quality, Creativity’ 3가지는 MAGE의 핵심 키워드입니다.
MAGE는 고객과의 신뢰를 바탕으로 독창성 있는 하이 퀄리티의 작업을 만들어낼 것을 약속합니다.

:Projects

'2013

제주 3D 입체 홍보 영상
삼성 슬레이트 피씨
삼성 컨버전스 인포메이션
MBC HD방송 프로모션
한국타이어 홍보 영상
고리 원자력 시뮬레이션 영상

'2014

산청 한방엑스포 4D 라이딩 영상
산청 한방엑스포 3D 입체 영상
낙동강 생태관 3D 입체영상
식약청 홍보 영상 타이틀
태권도원 전시 영상
밍투 홍보 영상 타이틀
한화 유로메트로 극장판
MBC 가요대전 오프닝
2014 국토교통기술대전
허리아 CF
블랙아웃
정한테크
조선히otel

'2015

부산은행 홍보관
파이버 가디언즈
채널 J 네트워크 디자인
애니박스 네트워크
챔프 채널 네트워크
KOREAN RE 홍보 영상
2015 국토교통기술대전
아주그룹 55주년 행사 영상
한국서부발전 전시 영상
코웨이 캠페인
TBS 채널 네트워크
케이캡 CF
광복 70주년 행사
강릉신라토성 전시 영상
통일교 홍보 영상
금석관

'2016

중국 금릉성 파사드
챔프 채널 11주년
메타기어 CF
SK E&S

제주 3D 입체 홍보 영상

YEAR: 2013 | CLIENT: RED ROVER | FORMAT: STEREOSCOPIC VIDEO



VIEW 1 / VIEW 2

산청 한방엑스포 4D 라이딩 영상

YEAR: 2014 | CLIENT: DVC | FORMAT: STEREOSCOPIC VIDEO



VIEW ▶

산청 한방엑스포 3D 입체 영상

YEAR: 2014 | CLIENT: DVC | FORMAT: STEREOSCOPIC VIDEO



VIEW ▶

낙동강 생태관 3D 입체 영상

YEAR: 2014 | CLIENT: DVC | FORMAT: STEREOSCOPIC VIDEO



VIEW ▶

태권도원 전시 영상

YEAR: 2014 | CLIENT: CIRCUS AND CIRCUS | FORMAT: EXHIBITION



VIEW ▶

블랙 아웃

YEAR: 2014 | CLIENT: NSAC | FORMAT: STEREOSCOPIC VIDEO



VIEW ▶

부산은행 홍보관

YEAR: 2015 | CLIENT: NSAC | FORMAT: EXHIBITION

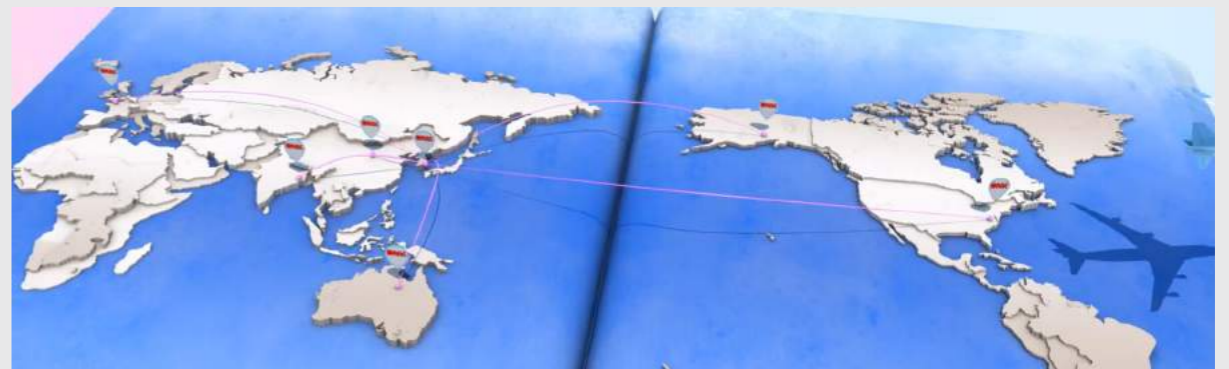
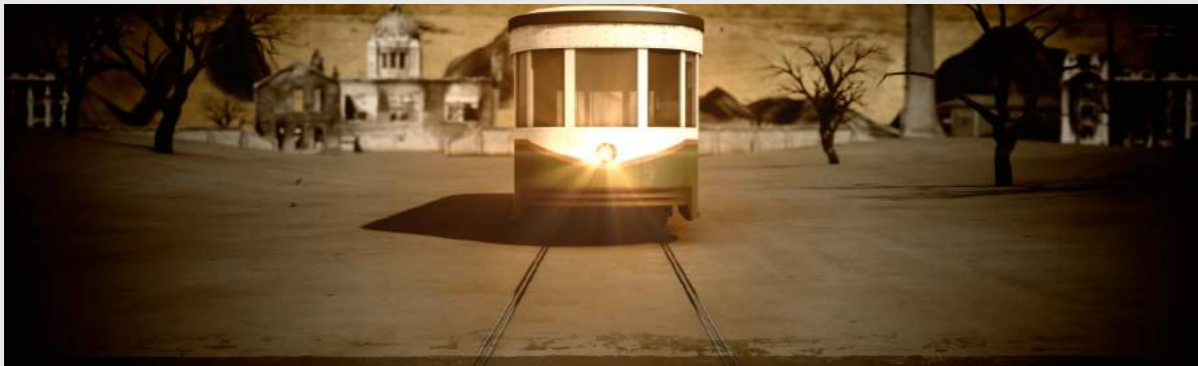

VIEW ▶

파이버 가디언즈

YEAR: 2015 | CLIENT: NSAC | FORMAT: HALF CIRCLE



VIEW ▶

한국서부발전

YEAR: 2015 | CLIENT: 작품오늘 | FORMAT: EXHIBITION

VISION
Beyond Energy, Create Happiness
"국민행복을 창조하는 에너지 기업"

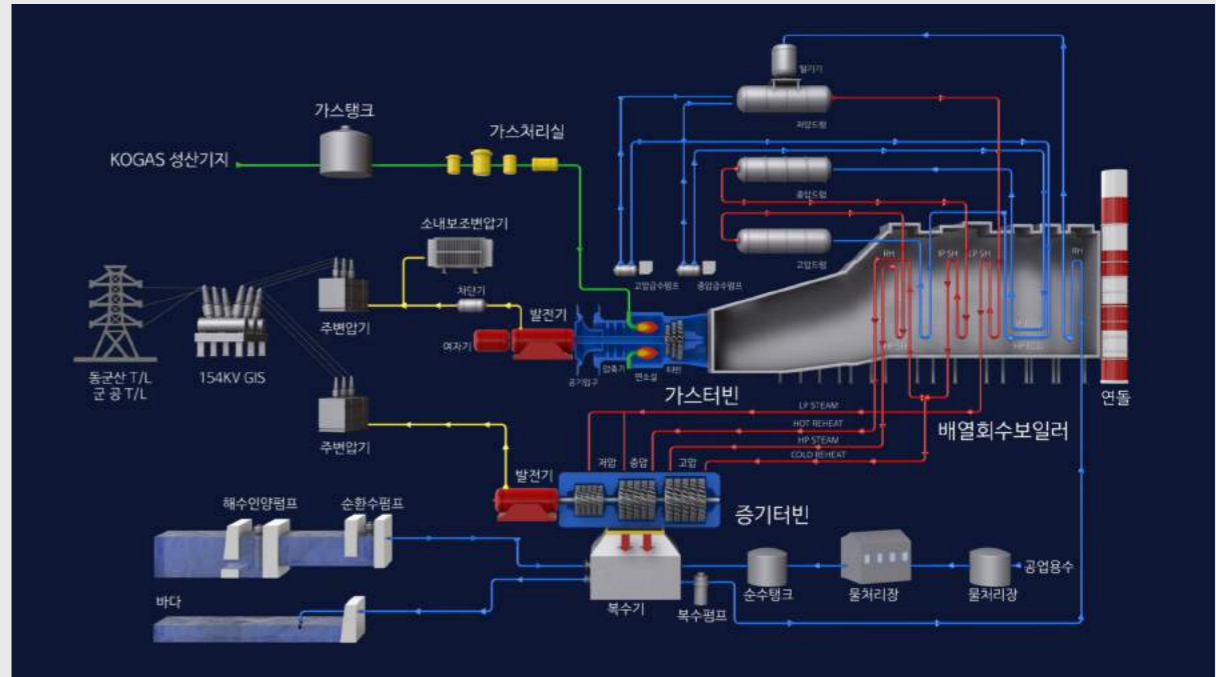

Beyond Energy, Create Happiness
"국민행복을 창조하는 에너지 기업"

비전 목표

- PUBLIC HAPPINESS "공익가치 창출"
- ECO-FRIENDLY "친환경경영 선도"
- HUMAN VALUE "내부역량 향상"
- POWER & TECH "시장경쟁력 강화"

전략 방향

- 고객소통 지원
- 친환경 미래창조
- 경영체계 고도화
- 생산성 향상

전략 과제

- 국정지원책 적극 활용
- 신재생사업 적극 확대
- 신사업 사업유형 확대
- 인재개발 강화
- 기술개발 강화
- 경영혁신 강화
- 발전운영 효율 극대화
- 지표관리 강화
- 안전관리 강화
- 고객응답성 강화
- 발전기술 역량 강화

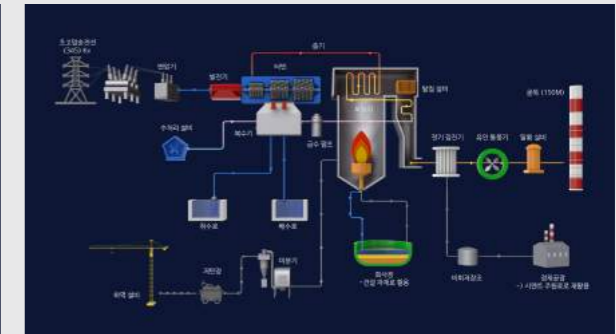
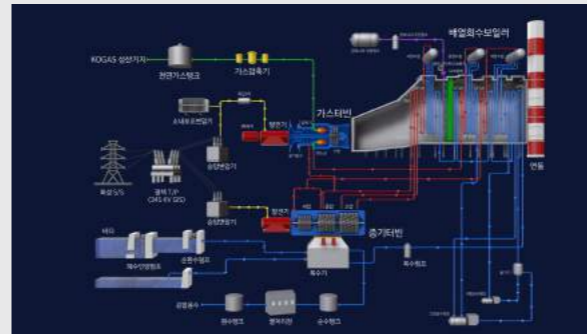

VIEW 1 / VIEW 2 / VIEW 3

강릉신라토성

YEAR: 2015 | CLIENT: VISUAL DREAM | FORMAT: EXHIBITION



VIEW ▶

중국 금룡성 파사드

YEAR: 2016 | CLIENT: CONGO FILM WORKS | FORMAT: MEDIA PACADE

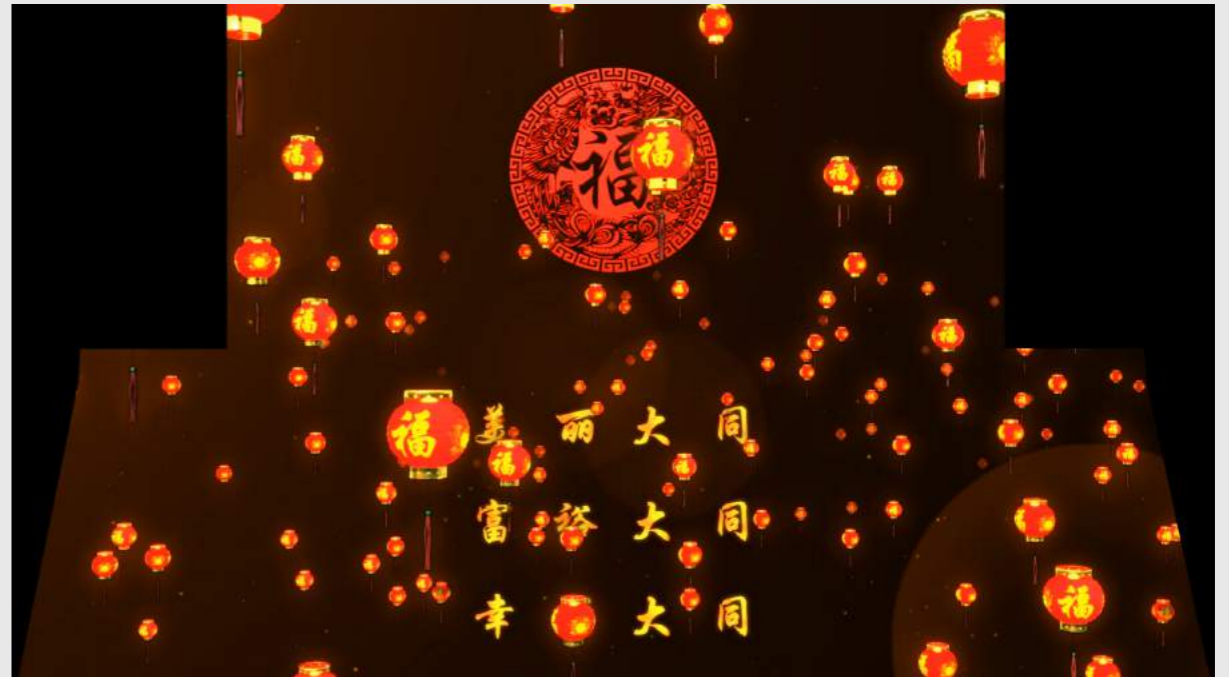

VIEW ►

채널 J 네트워크 디자인

YEAR: 2015 | CLIENT: DAEWON MEDIA | FORMAT: BROADCAST

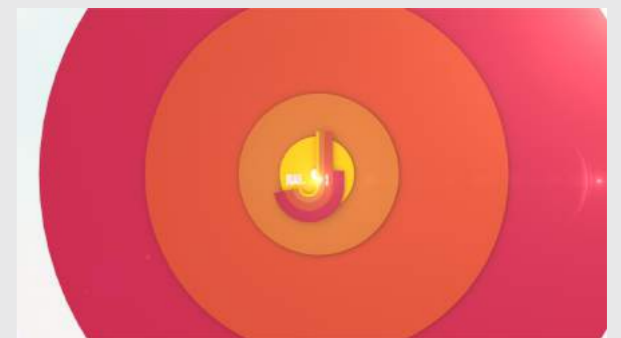
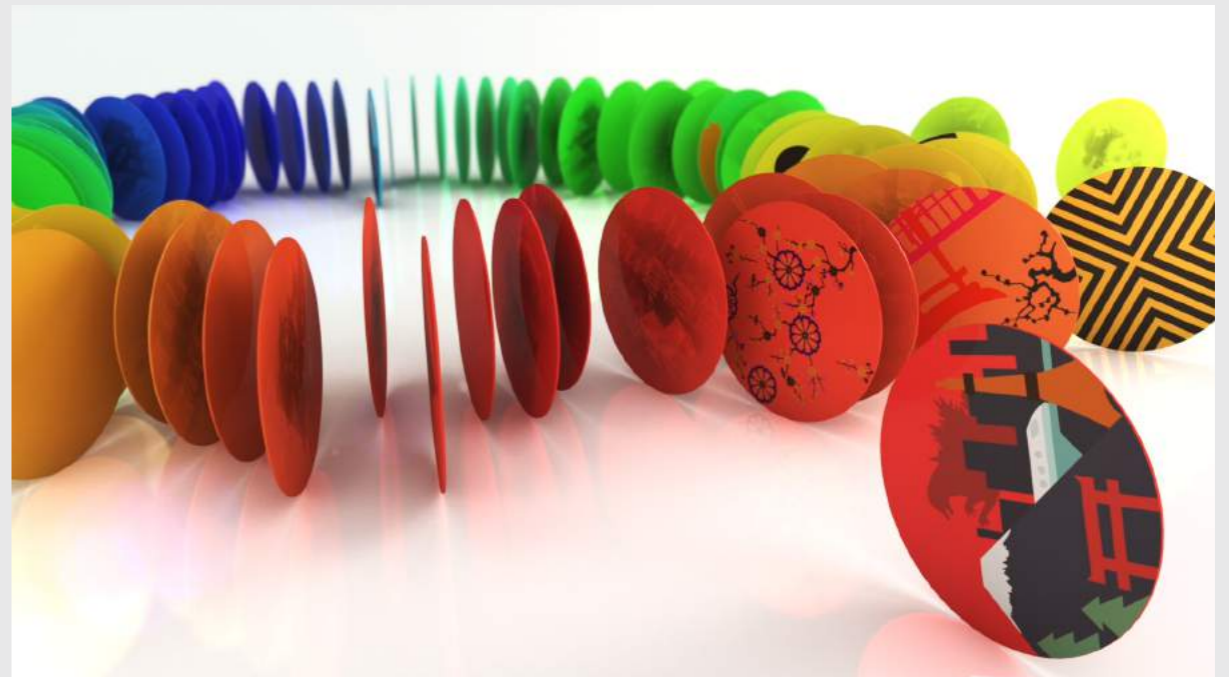

VIEW ▶

애니박스 네트워크 디자인

YEAR: 2015 | CLIENT: DAEWON MEDIA | FORMAT: BROADCAST

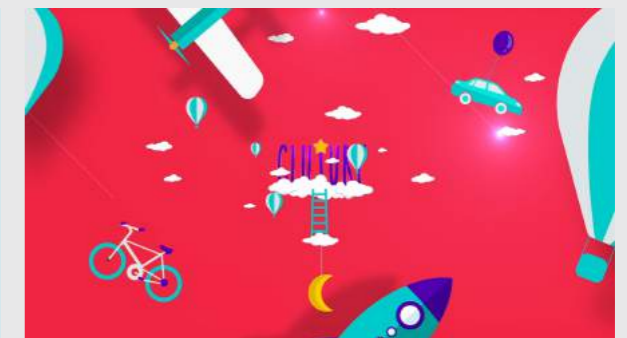
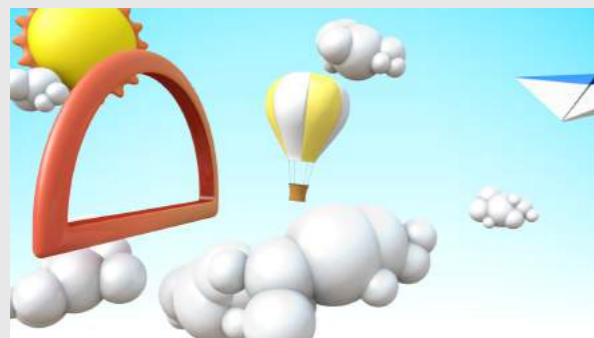

VIEW ▶

챔프 채널 네트워크 디자인

YEAR: 2015 | CLIENT: DAEWON MEDIA | FORMAT: BROADCAST



VIEW ① / VIEW ② / VIEW ③

TBS 채널 네트워크 디자인

YEAR: 2015 | CLIENT: 6IXPACK | FORMAT: BROADCAST

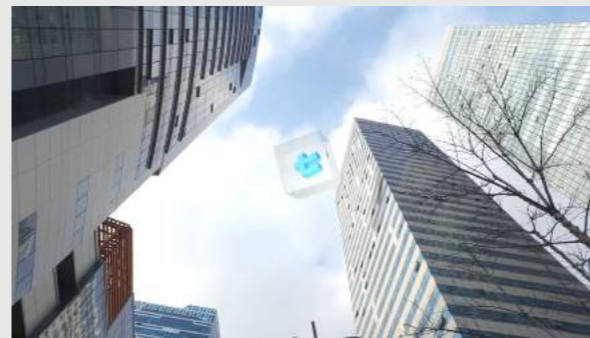

VIEW ① / VIEW ②

챔프 11주년

YEAR: 2016 | CLIENT: DAEWON MEDIA | FORMAT: BROADCAST

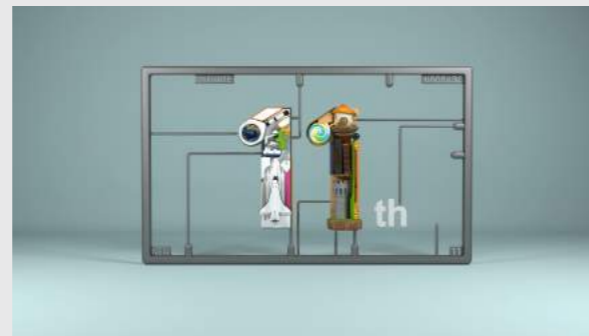

VIEW ① / VIEW ② / VIEW ③

삼성 슬레이트 PC

YEAR: 2013 | CLIENT: SAMSUNG | FORMAT: CF



VIEW ▶

삼성 컨버전스 인포메이션

YEAR: 2013 | CLIENT: SAMSUNG | FORMAT: INFORMATIVE VIDEO



VIEW ▶

한국 타이어 홍보 영상

YEAR: 2013 | CLIENT: VELOSH | FORMAT: PROMOTION VIDEO

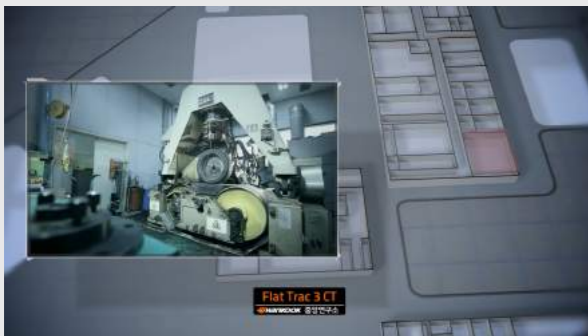

VIEW ▶

식약청 홍보 영상 타이틀

YEAR: 2014 | CLIENT: CIRCUS AND CIRCUS | FORMAT: OPENING PROMOTION VIDEO



VIEW ▶

밍투 홍보 영상 타이틀

YEAR: 2014 | CLIENT: CIRCUS AND CIRCUS | FORMAT: MOTION GRAPHIC



VIEW ▶

한화 유로메트로 극장판

YEAR: 2014 | CLIENT: CIRCUS AND CIRCUS | FORMAT: CF



VIEW ▶

2014 국토교통기술대전

YEAR: 2014 | CLIENT: TERA MEDIA | FORMAT: PROMOTION VIDEO



VIEW ▶

허리아 CF

YEAR: 2014 | CLIENT: OSTERN | FORMAT: CF

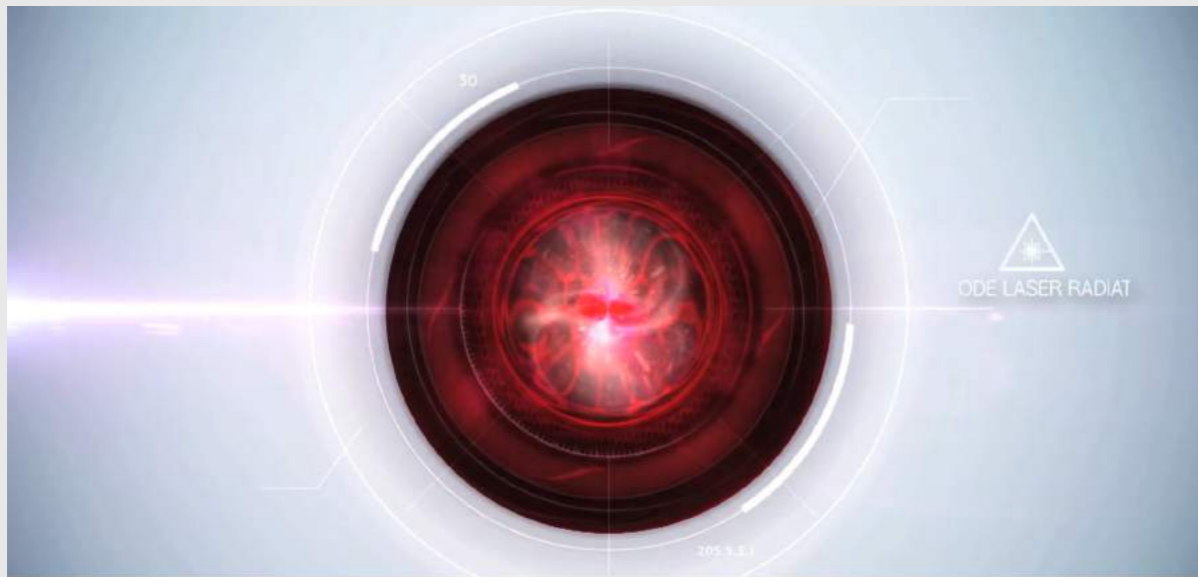

허리통증 전문의료기기 허리아



허리통증 전문의료기기 허리아



허리통증 전문의료기기 허리아



허리아



전문상담 080-085-8575



VIEW ▶

정한 테크

YEAR: 2014 | CLIENT: JEONGHAN TECH | FORMAT: INFORMATIVE VIDEO

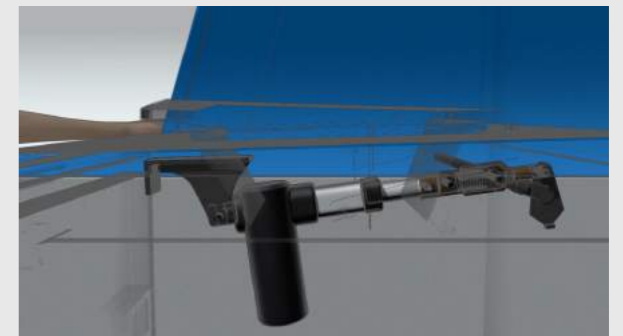
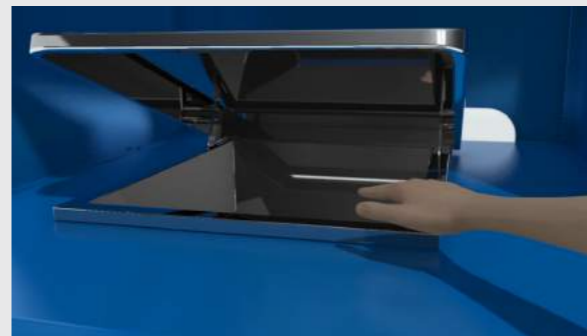

VIEW ▶

조선 호텔

YEAR: 2014 | CLIENT: UNI AND CRE | FORMAT: MOTION GRAPHIC

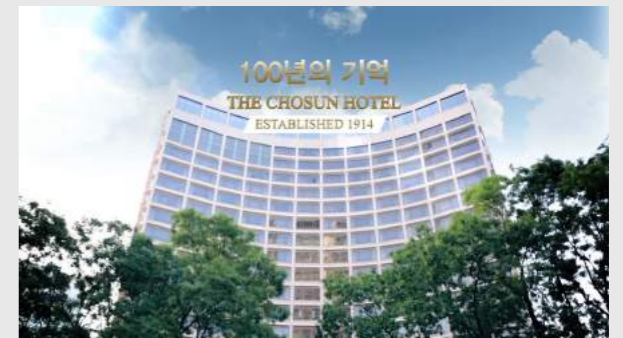
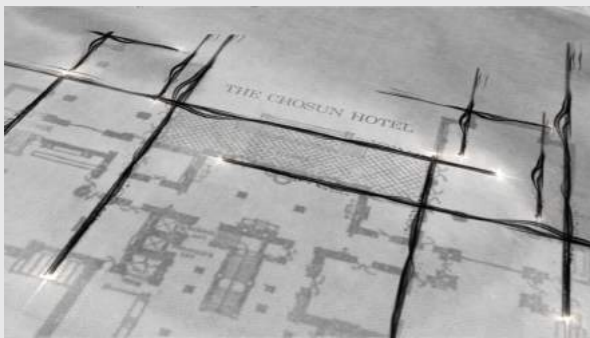
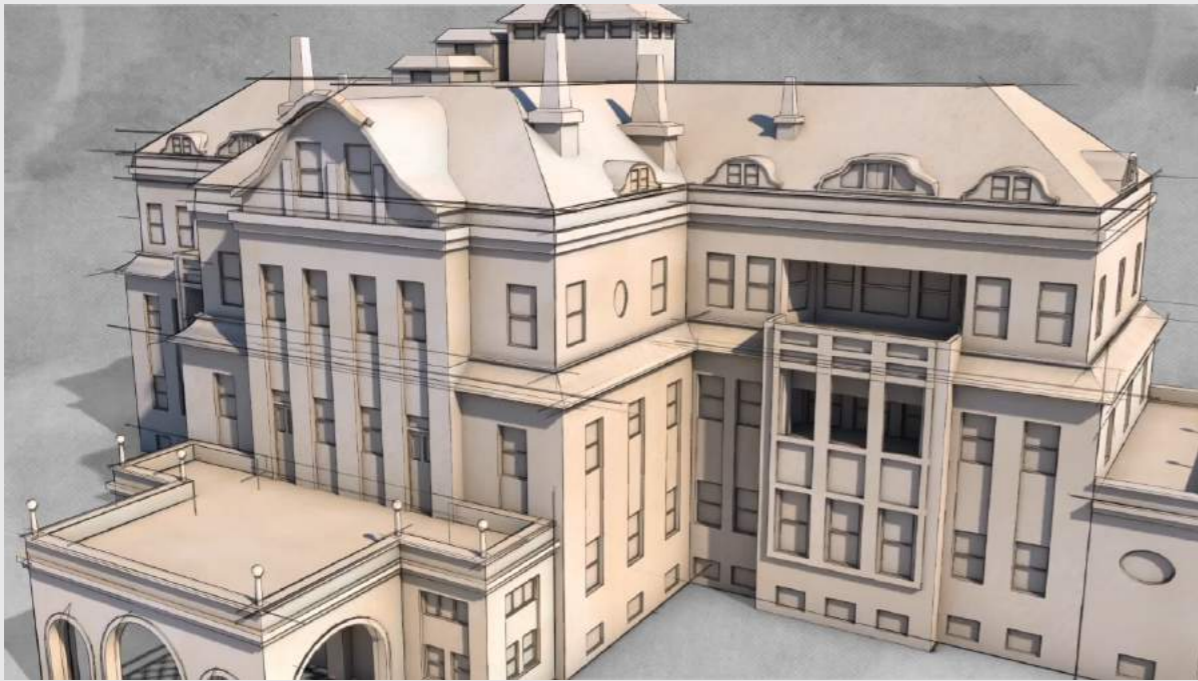

VIEW ▶

코리아리

YEAR: 2015 | CLIENT: CIRCUS AND CIRCUS | FORMAT: PROMOTION VIDEO

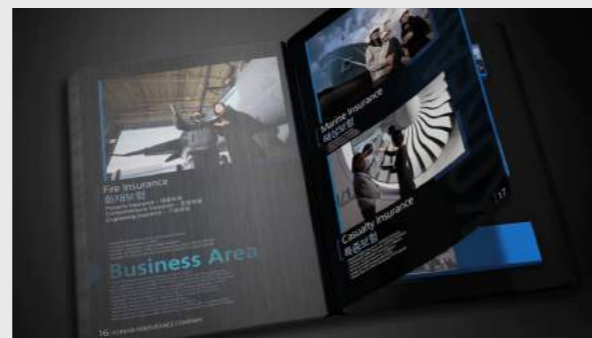

VIEW ▶

2015 국토교통기술대전

YEAR: 2015 | CLIENT: TERA MEDIA | FORMAT: PROMOTION VIDEO

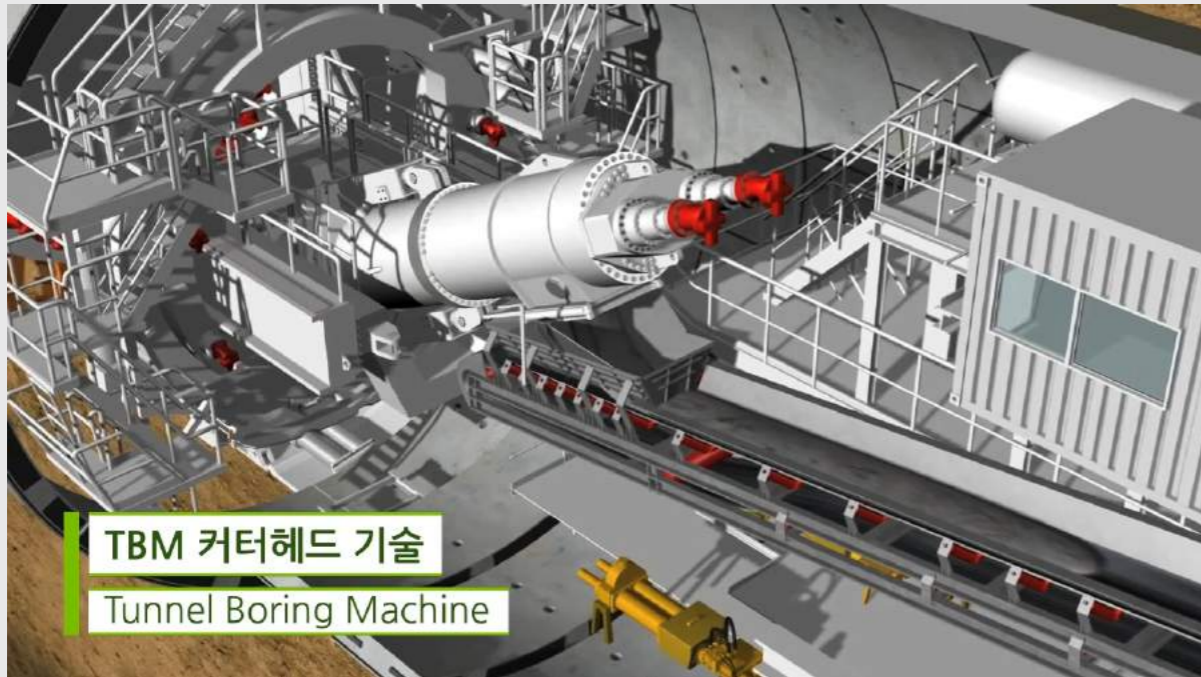

VIEW ▶

아주 그룹 55주년

YEAR: 2015 | CLIENT: THE WISE | FORMAT: EVENT VIDEO



VIEW ① / VIEW ② / VIEW ③ / VIEW ④ / VIEW ⑤ / VIEW ⑥

코웨이 캠페인

YEAR: 2015 | CLIENT: BY FILM | FORMAT: CF



VIEW ▶

통일교 홍보 영상

YEAR: 2015 | CLIENT: CM ENT | FORMAT: PROMOTION VIDEO



VIEW ▶

메타기어 CF

YEAR: 2016 | CLIENT: YOUNGSANG NETWORK | FORMAT: CF

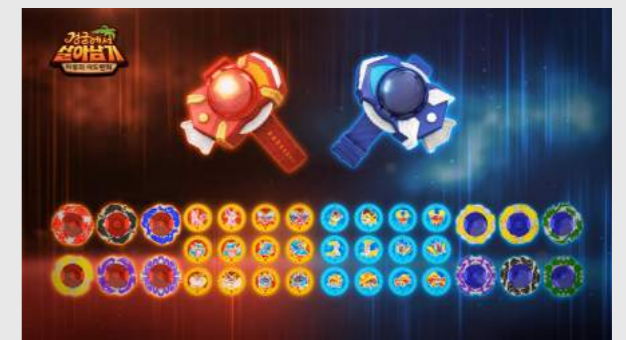

VIEW ▶

SK E&S

YEAR: 2016 | CLIENT: YOUNGSANG NETWORK | FORMAT: INFORMATIVE VIDEO



VIEW ▶

KBS HD방송 프로모션

YEAR: 2013 | CLIENT: KBS | FORMAT: OPENING VIDEO

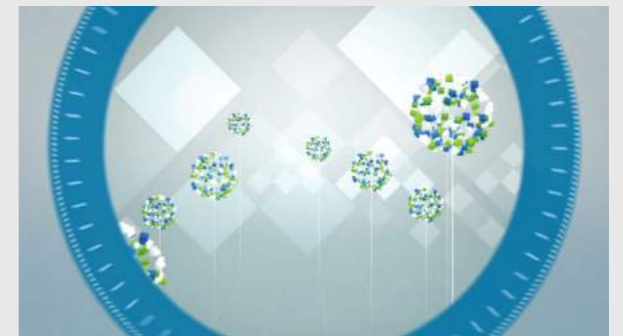
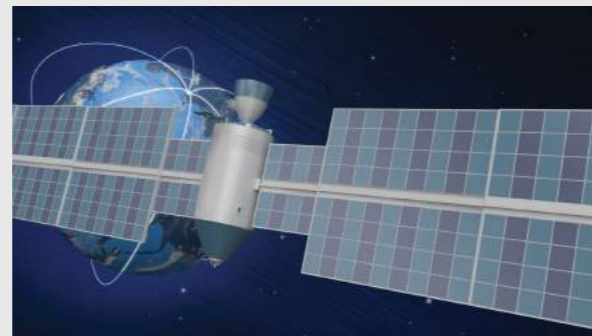

VIEW ▶

MBC 가요대전 오프닝

YEAR: 2014 | CLIENT: MBC | FORMAT: OPENING VIDEO

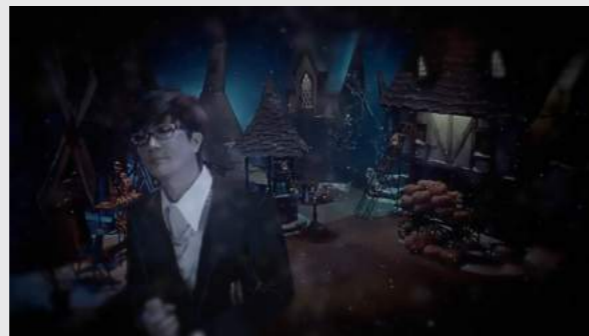

VIEW ►

케이캡

YEAR: 2015 | CLIENT: SAMJIN | FORMAT: CF



VIEW ① / VIEW ②

고리원자력 시뮬레이션 영상

YEAR: 2013 | CLIENT: SYNERGY | FORMAT: PROGRAM CONTENTS

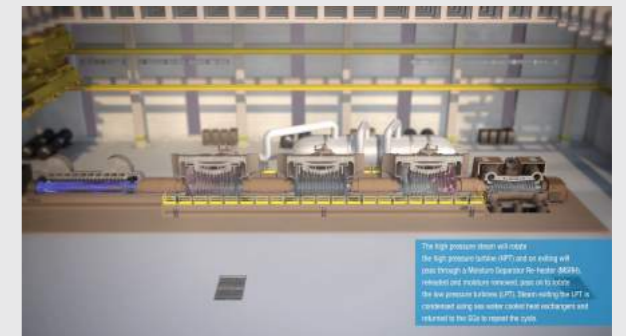
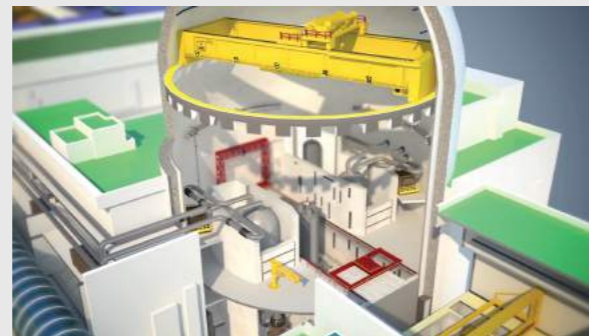
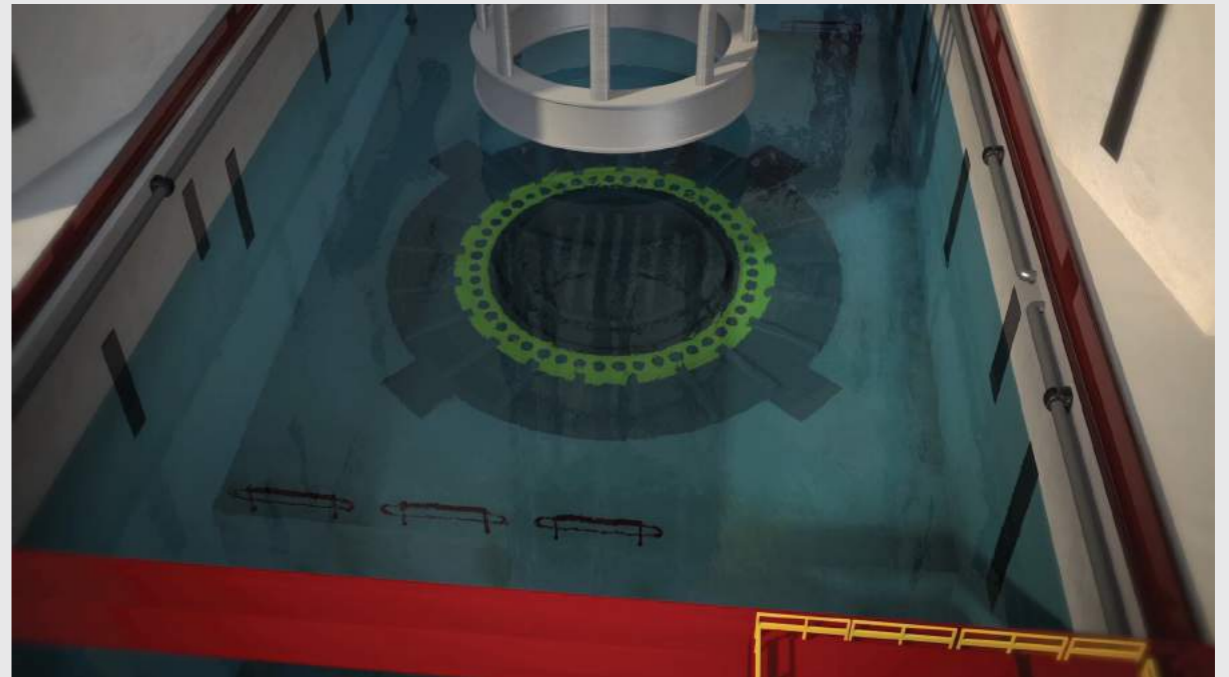
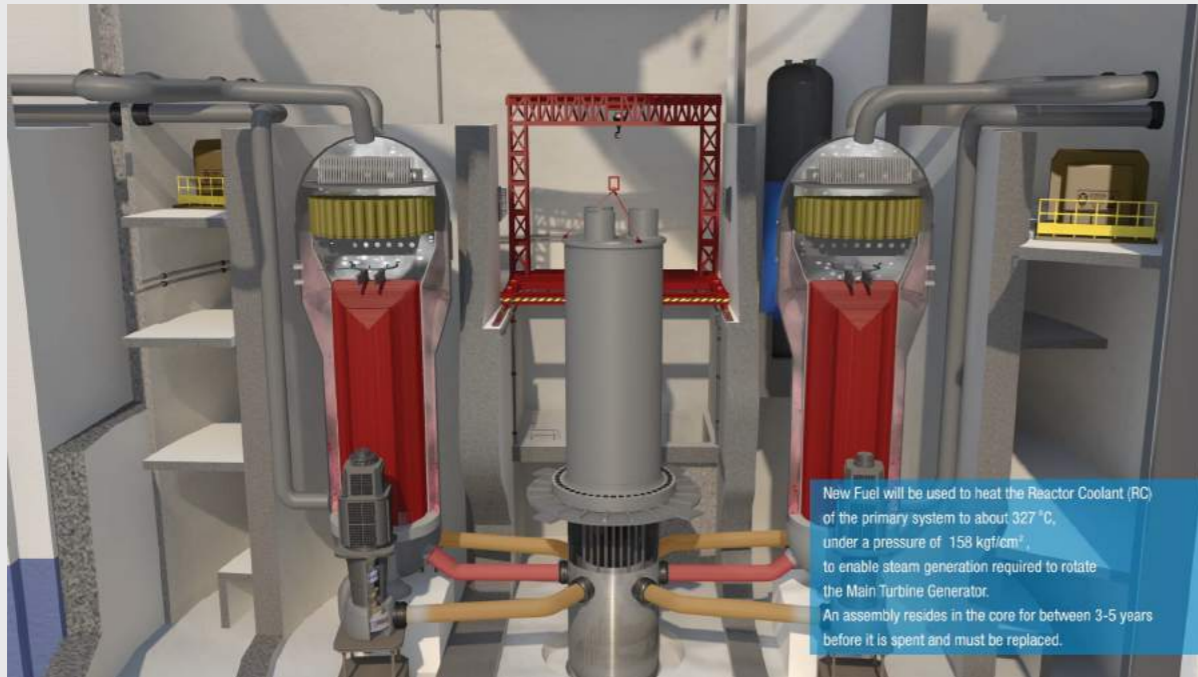

VIEW ▶

광복 70주년

YEAR: 2015 | CLIENT: NSAC | FORMAT: PROGRAM CONTENTS

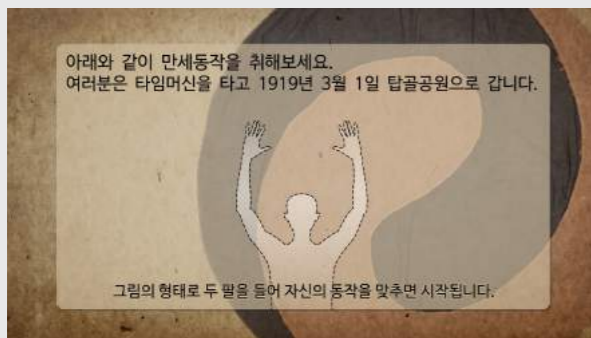

금석관

YEAR: 2015 | CLIENT: 작품오늘 | FORMAT: PROGRAM CONTENTS

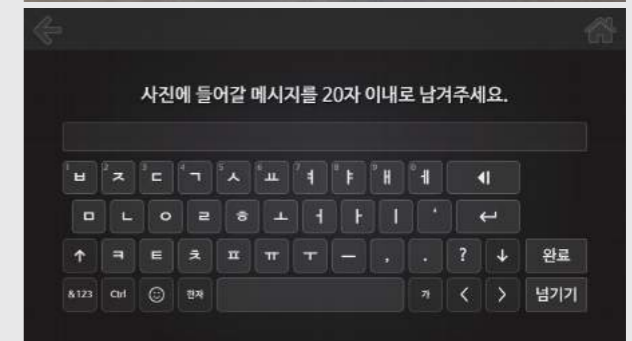
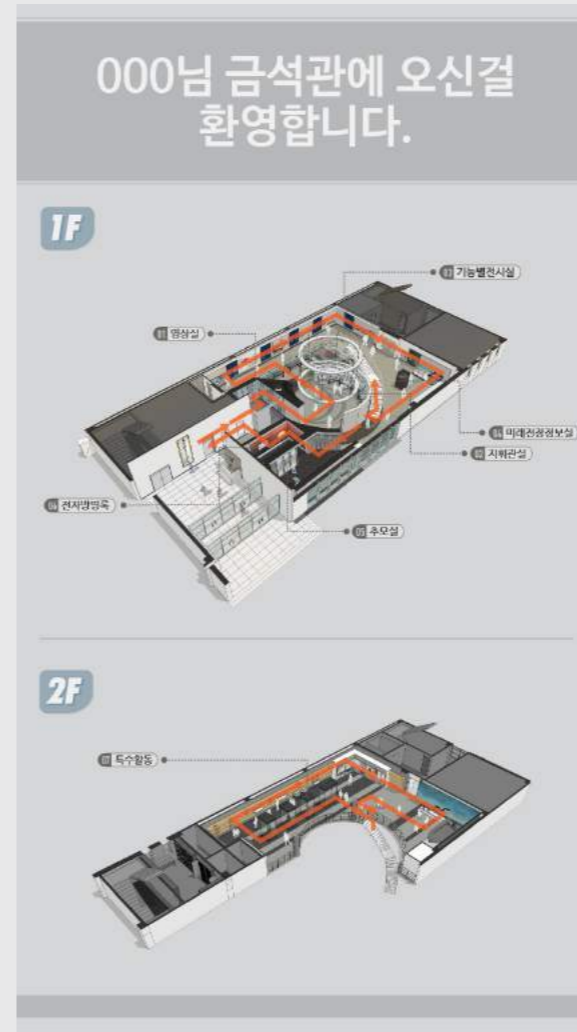

:Contact info

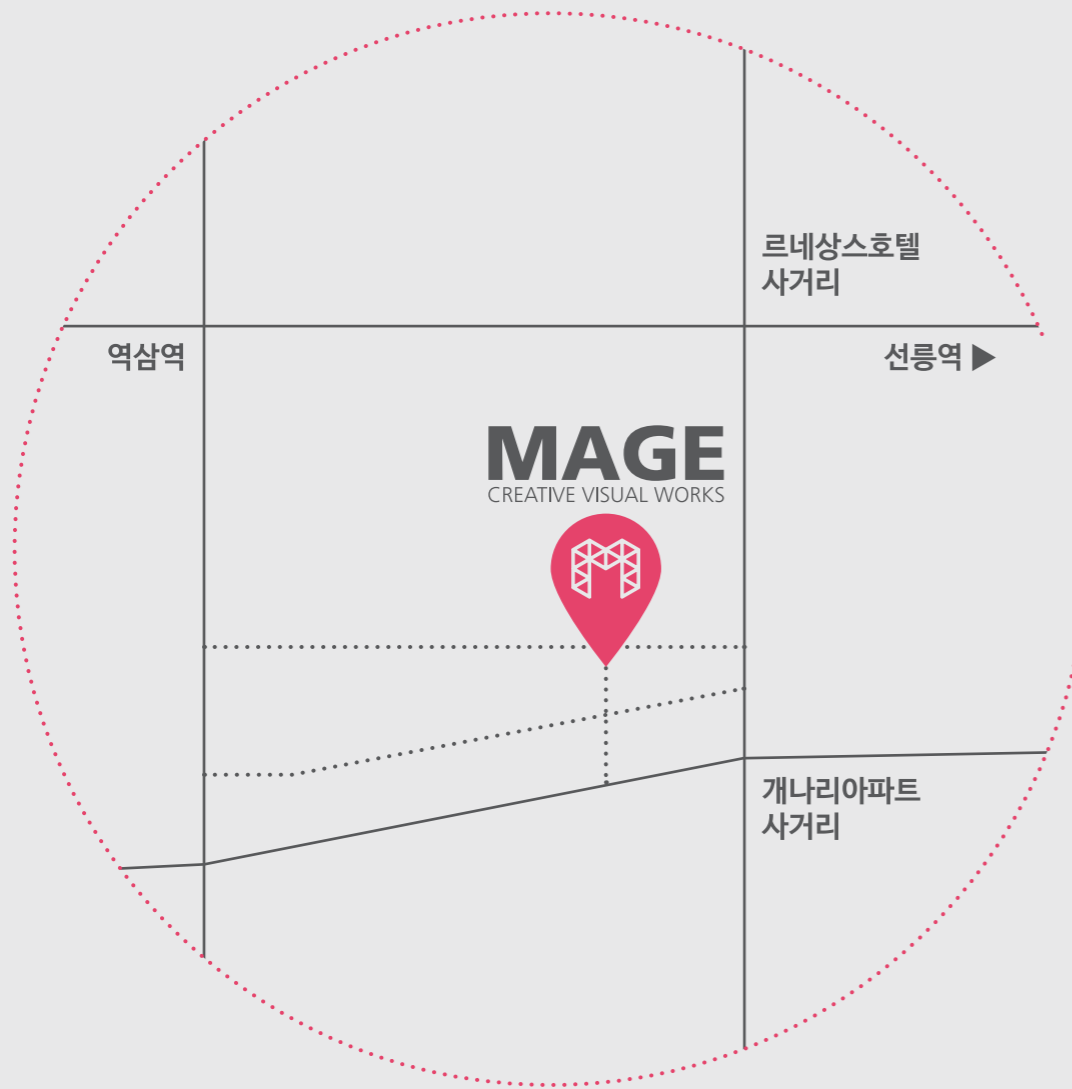

THANK YOU

MOBILE : 010.3977.1556 / WEBSITE : WWW.MAGEVW.COM
TEL : 070.7796.1556 / EMAIL : KARA1556@GMAIL.COM
FAX : 02.322.6209. / ADDRESS : 서울특별시 강남구 역삼동 730-9, F2